

MARKENATLAS® MODE 2019

MARKENSTÄRKE UND WERTEPROFILE VON
ÜBER 100 MODEMARKEN IN DEUTSCHLAND

Eine Gemeinschafts-
produktion von:

KONZEPT & MARKT

markenartikel

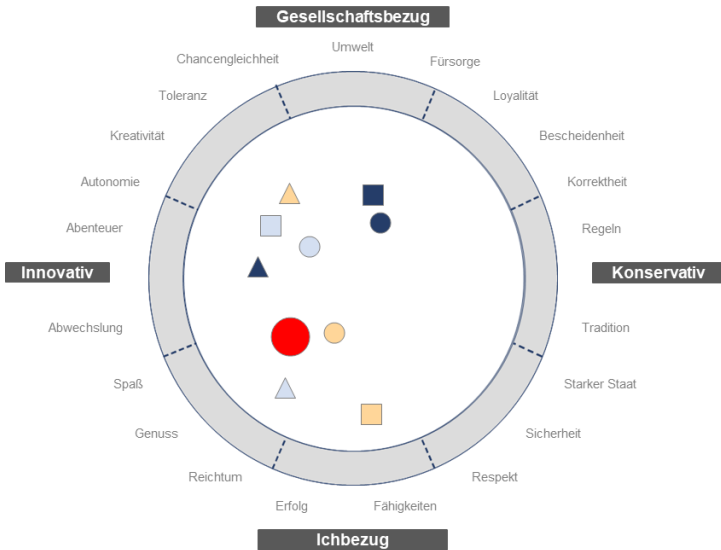

Exklusiv bei Modekäufern
nachgefragt!

- 1 Belastbare Stichprobe:
2.000 Modekäufer,
repräsentativ für Deutschland
- 2 Markenkaufrichteranalyse
und Hitlisten für alle Marken
- 3 Verortungen im Wertekreis
für alle Markenkaufrichterstufen

Studieninhalte

- ▶ **Kaufrichteranalyse** im Hinblick auf Bekanntheit, Sympathie und Kauf
- ▶ **Wichtigkeit** der Kaufrichterstufen
- ▶ Genutzte **Einkaufskanäle**
- ▶ Gekaufte **Produkte**
- ▶ Ausführliche **Käuferprofile** für jede Marke
- ▶ **Hitlisten** zu „Produktqualität“, „Traummarke“, „Zukunftssicherheit“, „Nachhaltigkeit“, „Vertrauen“ und „Dauerhaftigkeit der Produkte“
- ▶ Verortung der Marken im **Wertekreis**, dabei Betrachtung aller Erfolgsfaktoren
- ▶ Der Markenatlas® Mode liefert die Grundlagen für eine valide Berechnung des **monetären Markenwertes**

Studiendesign

- ▶ **Repräsentative** Befragung von Modekäufern
- ▶ **2.000 Personen** im Alter von 16 bis 74 Jahren, die in den letzten 12 Monaten für sich selber Bekleidung und Schuhe eingekauft haben
- ▶ **Online-Befragung**
- ▶ **Feldarbeit:** August / September 2019

Wertekreis - Theorie und Aufbau

Der Markenatlas® grenzt vier Grundtypen von Menschen in der Gesellschaft ab

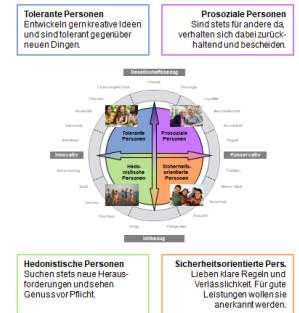

KONZEPT & MARKT markenartikel Markenatlas® Mode Seite 12

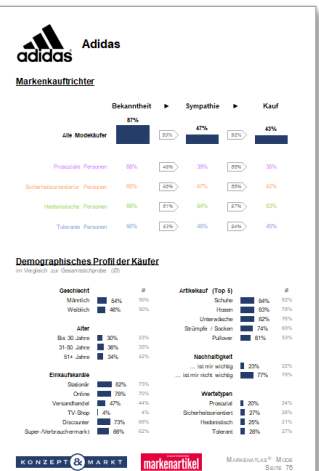

MARKENATLAS® MODE 2019

Einbezogene Anbieter / Marken

- | | | | | |
|-----------------------|---------------------|-----------------|------------------|----------------------|
| ➤ Abercrombie & Fitch | ➤ Channel21 | ➤ H&M | ➤ Neckermann | ➤ SinnLeffers |
| ➤ Adidas | ➤ Clarks | ➤ Hallhuber | ➤ New Yorker | ➤ Street One |
| ➤ Adler | ➤ Conleys | ➤ Hollister | ➤ Nike | ➤ Takko |
| ➤ Alba Moda | ➤ Converse | ➤ Intersport | ➤ NKD | ➤ Tally Weijl |
| ➤ Aldi | ➤ Desigual | ➤ Jack & Jones | ➤ Only | ➤ Tchibo |
| ➤ Amazon | ➤ Diesel | ➤ Jack Wolfskin | ➤ Orsay | ➤ TK Maxx |
| ➤ Anson's | ➤ Dress for Less | ➤ Jeans Fritz | ➤ Otto | ➤ Tom Tailor |
| ➤ Appelrath Cüpper | ➤ Ebay | ➤ Joker | ➤ P&C Düsseldorf | ➤ Tommy Hilfiger |
| ➤ Asos | ➤ Eddie Bauer | ➤ K+L Ruppert | ➤ P&C Hamburg | ➤ Trigema |
| ➤ Bader | ➤ Engelbert Strauss | ➤ Karstadt | ➤ Peter Hahn | ➤ Ulla Popken |
| ➤ Baldessarini | ➤ Engelhorn | ➤ KIK | ➤ Pimkie | ➤ Under Armour |
| ➤ Bally | ➤ Ernsting's Family | ➤ Lacoste | ➤ Planet Sports | ➤ Valentino |
| ➤ Baur | ➤ Esprit | ➤ Lands' End | ➤ Primark | ➤ Van Graaf |
| ➤ Benetton | ➤ Falke | ➤ Lascana | ➤ Promod | ➤ Vera Moda |
| ➤ Bershka | ➤ Fashion ID | ➤ Levi's | ➤ Pull & Bear | ➤ Vögele |
| ➤ Birkenstock | ➤ Forever 21 | ➤ Lidl | ➤ Puma | ➤ Walbusch |
| ➤ Bogner | ➤ Galeria Kaufhof | ➤ Limango | ➤ QVC | ➤ Wöhl |
| ➤ Bonita | ➤ Gardeur | ➤ Louis Vuitton | ➤ Reno | ➤ Woolworth |
| ➤ Bonprix | ➤ Gerry Weber | ➤ Madeleine | ➤ Reserved | ➤ Wormland |
| ➤ Boss | ➤ Giorgio Armani | ➤ Mango | ➤ s.Oliver | ➤ Wrangler |
| ➤ Brands4Friends | ➤ Görtz | ➤ Marc O'Polo | ➤ Salamander | ➤ Yoox |
| ➤ Breuninger | ➤ Groupon | ➤ Mexx | ➤ Schöffel | ➤ Yves Saint Laurent |
| ➤ Burlington | ➤ G-Star | ➤ Mister Lady | ➤ Schwab | ➤ Zalando |
| ➤ C&A | ➤ Gucci | ➤ Mustang | ➤ Scotch & Soda | ➤ Zara |
| ➤ Cecil | ➤ Guess | ➤ Mytheresa | ➤ Sheego | ➤ Zero |

Für Fragen zum Inhalt der Studie wenden Sie sich bitte an:



Dr. Ottmar Franzen
☎ 06722 / 75034 11
📠 06722 / 75034 19
✉ franzen@konzept-und-markt.com

Bestellformular: Sichern Sie sich Ihren Wettbewerbsvorteil!

Hiermit bestellen wir ___ Exemplar(e) der Studie „Markenatlas® Mode 2019: Markenstärke und Wertep Profile von über 100 Modemarken in Deutschland“ im PDF-Format zum Preis 290 € pro Exemplar (Umfang = 325 Seiten).

*Der Preis versteht sich zzgl. MwSt. Der Rechnungsbetrag ist sofort nach Berichtslieferung und ohne Abzug zahlbar.
Auslieferung: November 2019. Gerichtsstand: Frankfurt am Main. Es gelten die AGB von Konzept & Markt GmbH, Geisenheim.*

Name: _____

Firma: _____

Adresse: _____

Telefon: _____

Fax: _____

E-Mail: _____

Unterschrift: _____

Datum / Stempel: _____